# Einbauanleitung Schaltblitzerweiterung Suzuki GSXR 1000 K7

Cockpit demontieren und die acht Schrauben entfernen.
An die Schaltblitz-LED werden die beiden Adern des Kabels wie auf dem Bild zu sehen angelötet.

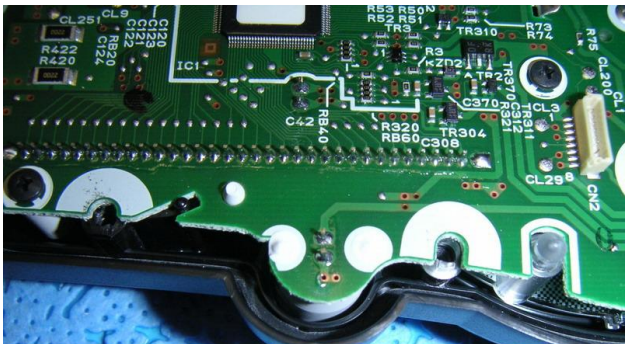

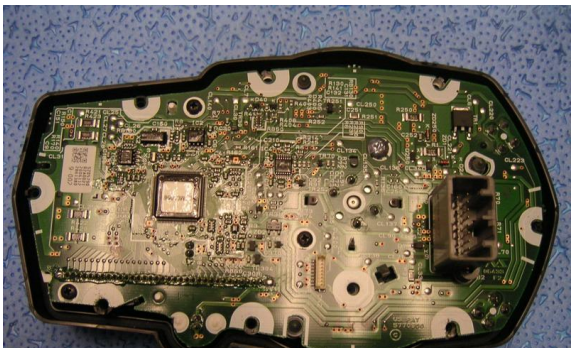

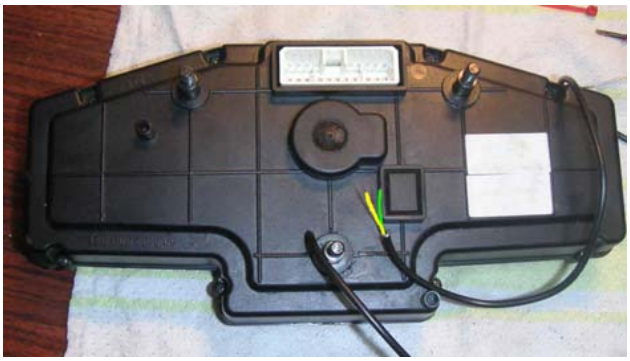

Das Kabel mit der Heißklebepistole an der Platine befestigen. Wie auf dem Foto zu sehen, sonst passt das Gehäuse nicht mehr drauf.

Den Schaltblitz mit geschaltetem Plus und Minus verbinden.
Der Schaltblitz arbeitet jetzt mit dem originalen Schaltblitz zusammen und wird auch über diesen eingestellt.

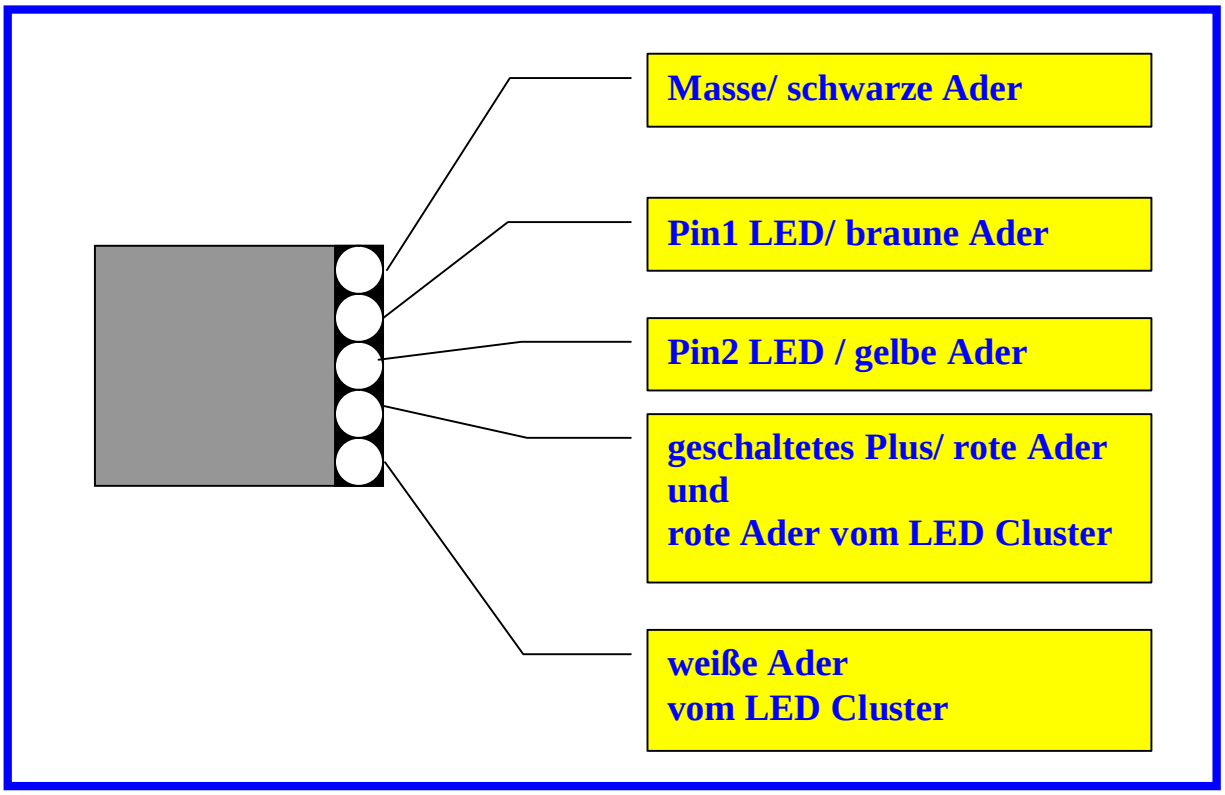


www.Motorradtechnik-Engelmann.de