Einbauanleitung Schaltblitzerweiterung
Yamaha R6 2006-2008

Cockpit demontieren und die acht Schrauben entfernen.
Ein 3,5mm Loch in die Rückwand bohren und das Kabel einführen.
Die Adern anbringen, wie auf dem Bild zusehen.

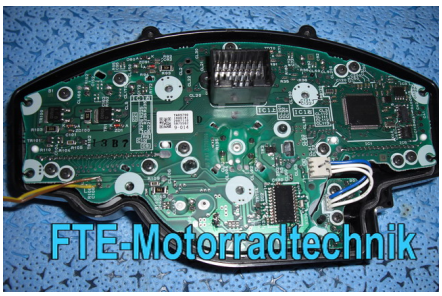

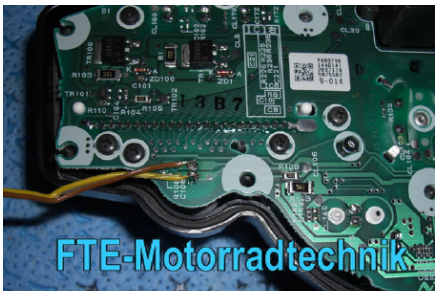

Das Kabel mit Heißkleber oder Silikon gegen Vibration sichern!!!!!!!!!!!!!!!!!!!

Den Schaltblitz mit geschaltetem Plus und Minus verbinden.
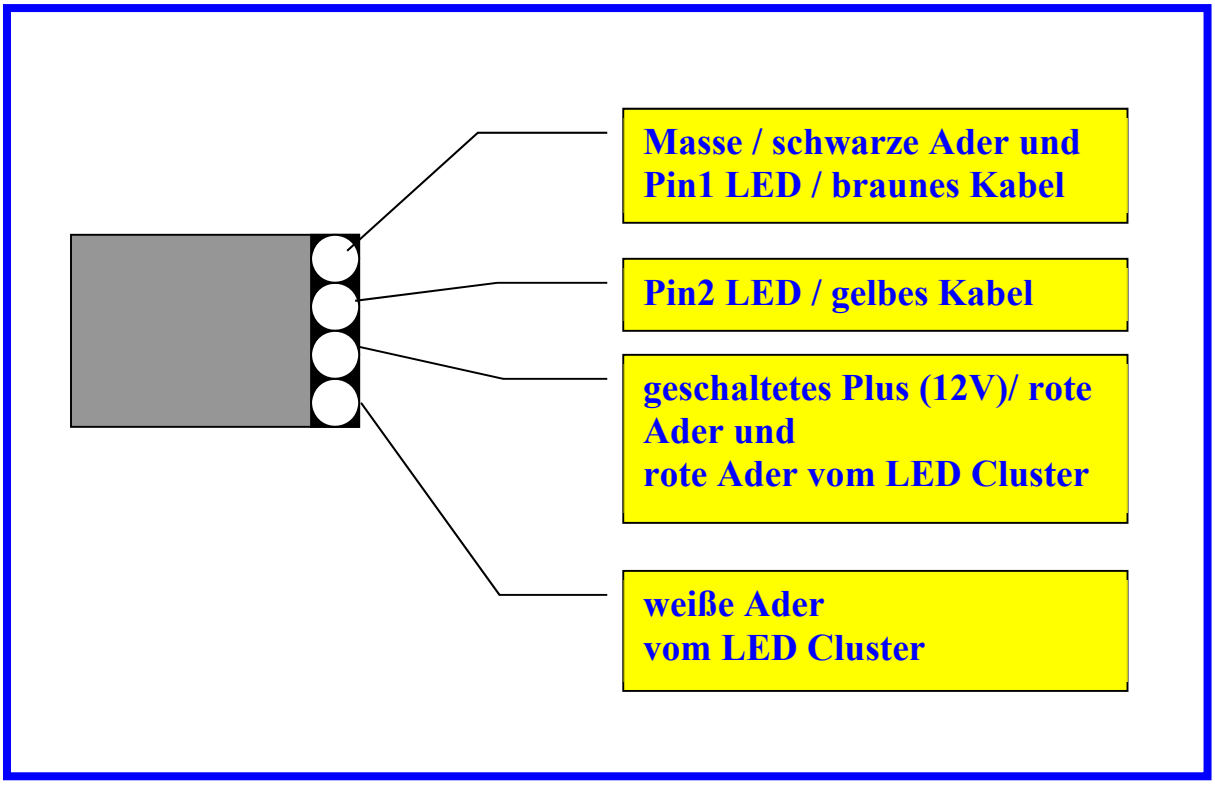
Jetzt arbeitet der Schaltblitz mit dem originalen Schaltblitz zusammen und wird auch über diesen eingestellt.